

Los accidentes que ocurren en el centro de trabajo ocasionan graves problemas de salud y económicos, como son:

Salud

- Disfunción órgano-funcional; es decir, la función de alguna parte del cuerpo disminuye.

Económicos

- Disminución de salario en tanto no se declare la profesionalidad del riesgo. (Descuento en percepciones o suspensión del pago), lo anterior de conformidad con la Ley del Issste.



Si desea saber más, acérquese a la Comisión de Seguridad, Higiene y Medio Ambiente en el Trabajo constituida en su centro laboral.

**¡USTED PUEDE PREVENIR
LOS ACCIDENTES DE TRABAJO!**



**GOBIERNO DE
MÉXICO**



ISSSTE

INSTITUTO DE SEGURIDAD
Y SERVICIOS SOCIALES DE LOS
TRABAJADORES DEL ESTADO

Para mayor información puede acudir a la:
**Jefatura de Servicios de Seguridad e Higiene
en el Trabajo**

Jesús García Corona Núm. 140, Piso 10, Ala "B"
Col. Buenavista, Alcaldía Cuauhtémoc,
C.P. 06350, Ciudad de México.

Teléfono: **55 5140 9617, ext. 12282**

Correo electrónico
seguridadehigiene@issste.gob.mx

Liga para consultar el material:
<https://www.gob.mx/issste/>

**Dirección Normativa de Prestaciones
Económicas, Sociales y Culturales**

Subdirección de Pensiones



ISSSTE.MX



@ISSSTE_mx



ISSSTE MX



issste.mx



@issstemx



**GOBIERNO DE
MÉXICO**



ISSSTE
INSTITUTO DE SEGURIDAD
Y SERVICIOS SOCIALES DE LOS
TRABAJADORES DEL ESTADO

PREVENCIÓN DE ACCIDENTES EN EL CENTRO DE TRABAJO



**Conozca las principales
causas y cómo prevenirlas.**

Se estima que en México ocurren aproximadamente 1,000 accidentes diarios relacionados con el trabajo.¹

¹Datos consultados de Memorias Estadísticas de otras Dependencias Gubernamentales.

¿Sabe qué es un accidente de trabajo?

La Ley del Isste en su Artículo 56 lo define como...

“Toda lesión orgánica o perturbación funcional, inmediata o posterior, la muerte o desaparición derivada de un acto delincuenciaal producida repentinamente en el ejercicio o con motivo del trabajo, cualesquiera que sean el lugar y el tiempo en que se presente, así como aquellos que ocurran al trabajador(a) al trasladarse directamente de su domicilio al lugar en que desempeñe su trabajo o viceversa.”



¿Qué factores pueden causarlos?

En la mayoría de los casos, los accidentes de trabajo que suceden en su área laboral se pueden derivar de:

- Condiciones peligrosas
- Actos inseguros

Condiciones peligrosas

- Incumplimiento de Normatividad en materia de Seguridad e Higiene en el Trabajo.
- Procedimientos de trabajo incorrectos o falta de ellos.
- Falta de señalamientos.
- Falta de orden y limpieza en las áreas de trabajo.



Actos inseguros

- Malas prácticas en la realización de las actividades.
- Llevar a cabo actividades sin previa capacitación.
- Dejar de usar equipo de protección personal.
- Falta de atención en las actividades que se realizan.

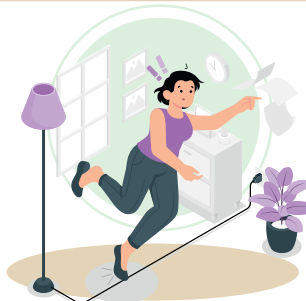

Existen muchos factores de riesgo que pueden causar accidentes de trabajo, por ello, se deben implementar mejoras en las prácticas de prevención que pueden ayudar a **disminuir los accidentes de trabajo.**

Algunas medidas para prevenir los accidentes de trabajo:

- Realizar las actividades de acuerdo a los reglamentos y normas establecidos.
- Dar aviso a la Comisión de Seguridad, Higiene y Medio Ambiente en el Trabajo de alguna condición insegura que se detecte.
- Mantener condiciones de seguridad adecuadas, como la correcta iluminación en las áreas de trabajo.
- Mantener orden y limpieza en las áreas de trabajo, instalaciones y equipos.
- Utilizar el equipo de protección adecuado.

